



**Kantonaler Schutzplan
über die Kulturobjekte von regionaler und nationaler Bedeutung der
Einwohnergemeinde Alpnach vom 16. Oktober 2001**

Nachtrag

Teilplan gesamtes Gemeindegebiet, 1:10'000

Legende	Objekt
	Nationale Bedeutung
	Regionale Bedeutung
	Schutzentlassungen
	Anpassung der Einstufung national / regional

Öffentliche Auflage vom 06.06.2025 bis 07.07.2025

Vom Regierungsrat erlassen am 23. März 2026

Der Landammann

Der Landtschreiber

Vom Kantonsrat genehmigt am

Information über die bereits unter Schutz gestellten Objekte

Legende	Objekt
	Nationale Bedeutung (bisher)
	Regionale Bedeutung (bisher)
	Schutzentlassungen (bisher)

Reproduziert mit Bewilligung der GIS Daten AG 10.03.2026

Bearbeitet: Wmi / Hja

Format: 84,0 x 148,0 cm

Planerstellung durch Trigonet AG
 Aemättistrasse 2
6370 Stans

Datengrundlage GIS Daten AG
 Grundacher 1
6060 Sarnen

Geographische Übersicht über die 4 Teilpläne des kantonalen Schutzplans Alpnach und seinen Nachtrag

M 1:70'000

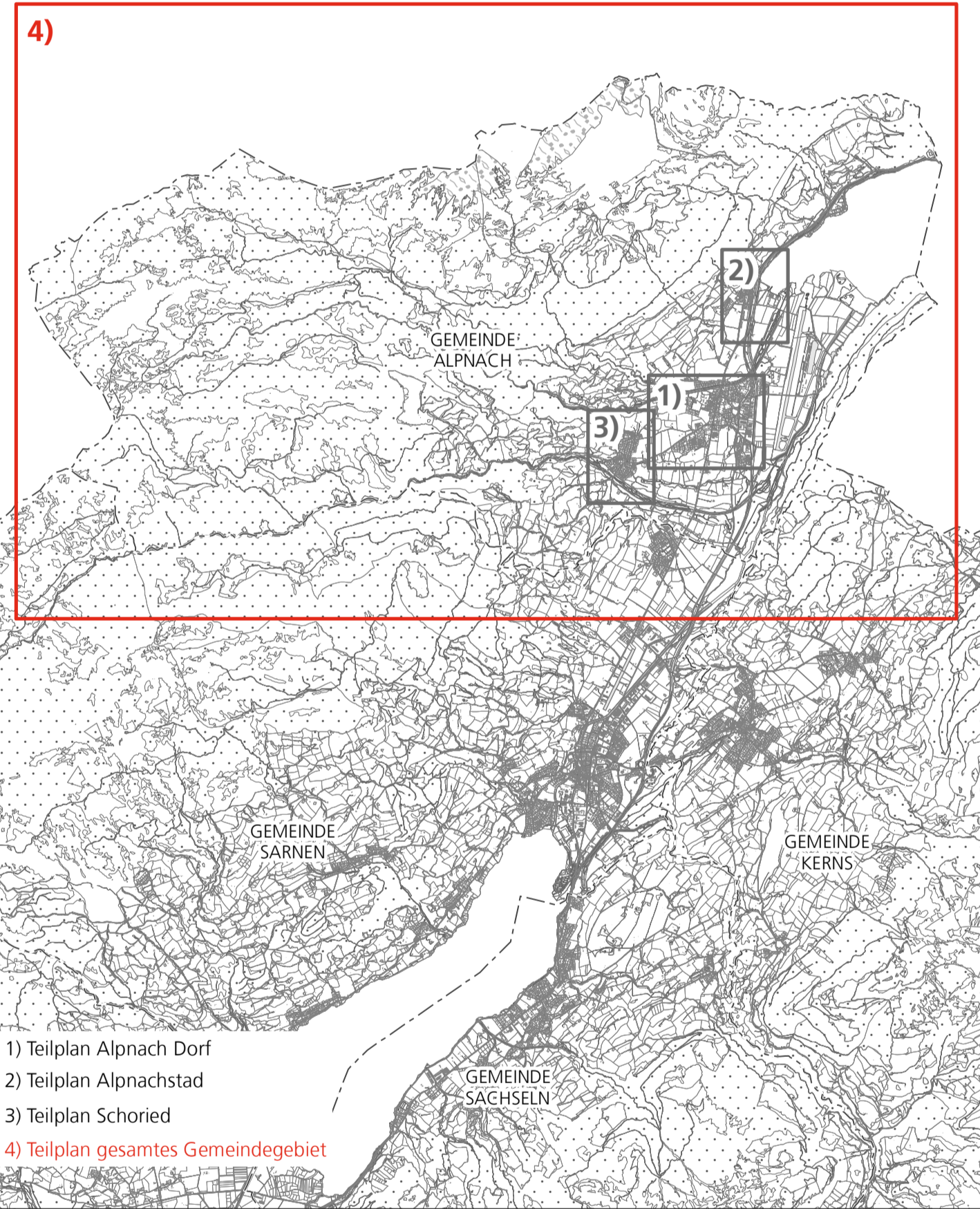

- 1) Teilplan Alpnach Dorf
- 2) Teilplan Alpnach Stadt
- 3) Teilplan Schried
- 4) Teilplan gesamtes Gemeindegebiet

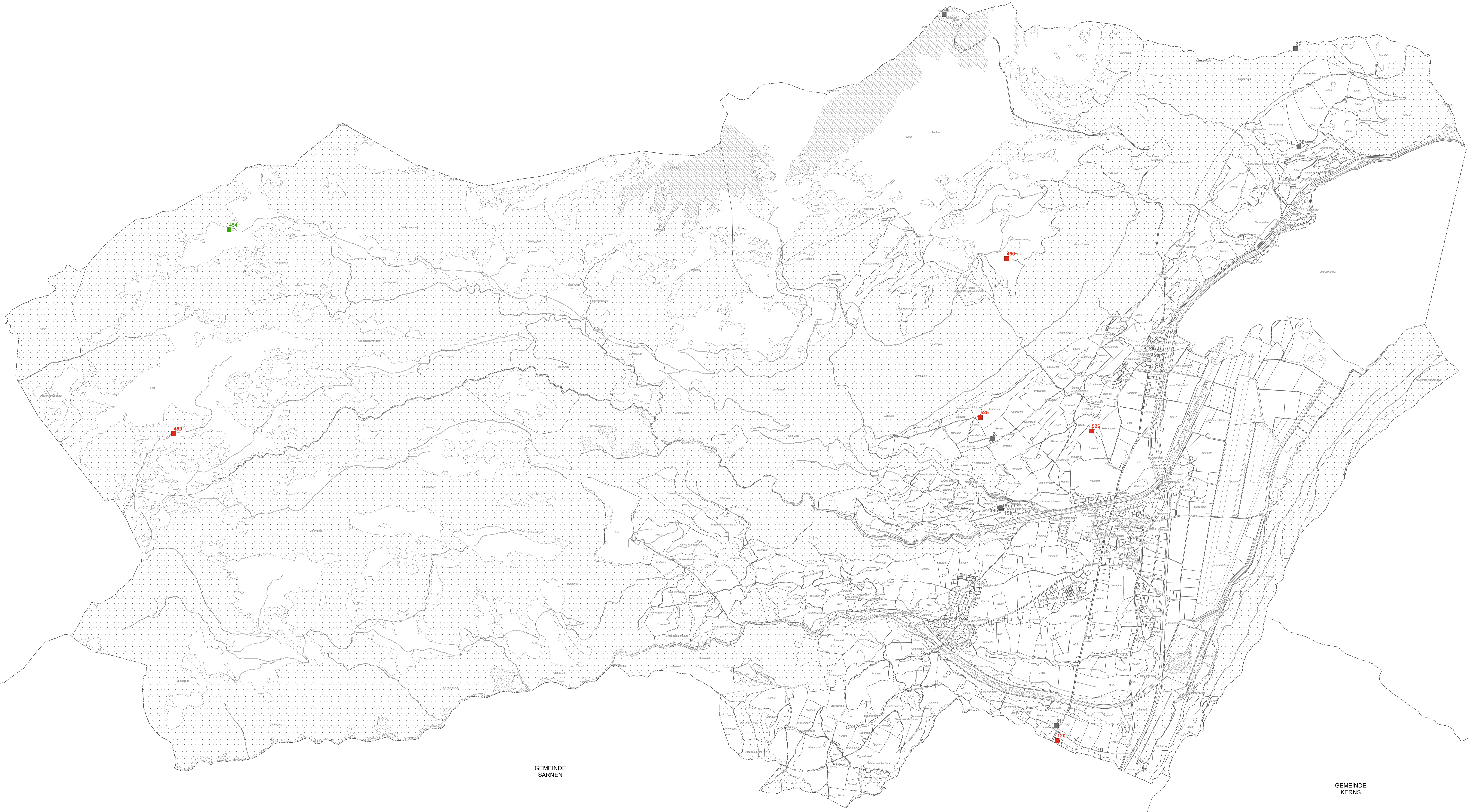
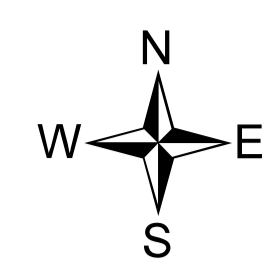

GEMEINDE
SARNEN

GEMEINDE
KERNS

0 100 200 400 600 800 1000
Meter