



Finanzstatistik 2015 der Einwohnergemeinden des Kantons Obwalden

September 2016



Kanton
Obwalden

Finanzkontrolle

Mit der Einführung des Finanzhaushaltsgesetzes per 1. Januar 2012 und der Umstellung auf das Harmonisierte Rechnungslegungsmodell HRM2 stehen für bereits vier Jahre Daten zur Verfügung, welche einen direkten Vergleich zwischen den Gemeinden und dem Kanton Obwalden erlauben. Der Vollständigkeit halber werden die Daten des Jahres 2011, welche auf dem Rechnungslegungsmodell HRM1 beruhen, aufgeführt.

Kennzahlen stellen ein nützliches Instrument für die Beurteilung einer finanzpolitischen Situation dar. Allerdings kann die Aussagekraft auch eingeschränkt sein. So ist es möglich, dass ein öffentliches Gemeinwesen zum Beispiel aufgrund eines hohen Selbstfinanzierungsgrades und einer tiefen Verschuldung eine durchaus gesunde Finanzlage ausweist. Diese positive Tatsache muss nicht zwingend eine umsichtige Finanzpolitik anzeigen. Sie kann auch auf eine Vernachlässigung von Neu- und Ersatzinvestitionen über Jahre hindeuten. Zudem kann mit Hilfe der Daten aus der Finanzbuchhaltung nicht aufgezeigt werden, welche Leistungen die Gemeinde erbringt. Es ist auch nicht ersichtlich, in welcher Qualität und Quantität die Aufgaben ausgeführt werden.

In der vorliegenden Finanzstatistik hat die Finanzkontrolle Obwalden zur Beurteilung der Finanzlage der Obwaldner Einwohnergemeinden acht Kennzahlen nach einem einheitlichen System berechnet. In Ergänzung dazu bietet die Finanzstatistik einen Überblick über die Erfolgsrechnungen, Investitionsrechnungen und Bilanzen der Obwaldner Gemeinden. Nebst dem direkten Zahlenvergleich ermöglicht die Umrechnung der einzelnen Werte auf 1'000 Einwohner interessante Quervergleiche zwischen den Gemeinden.

Die Finanzstatistik soll den Einwohnergemeinden die Möglichkeit bieten, Erkenntnisse in die Erarbeitung künftiger Budgets und der Finanzplanung einfließen zu lassen. Sie richtet sich auch an weitere interessierte Kreise, die einen kompakten Überblick über die Finanzlage der Obwaldner Einwohnergemeinden erhalten möchten.

Zahlen in 1'000 Franken

	Sarnen	Kerns	Sachseln	Alpnach	Giswil	Lungern	Engelberg	Alle Gemeinden	Kanton Obwalden
Betrieblicher Aufwand	51'297	19'690	19'587	20'710	13'874	9'445	23'446	158'048	285'276
Betrieblicher Ertrag	86'285	21'668	21'635	22'249	13'587	9'285	29'590	204'300	283'731
Ergebnis aus betrieblicher Tätigkeit	34'988	1'978	2'049	1'540	-287	-160	6'144	46'252	-1'546
Finanzaufwand	956	444	424	383	141	85	649	3'082	682
Finanzertrag	3'717	802	438	567	434	441	4'788	11'187	20'828
Ergebnis aus Finanzierung	2'761	358	14	184	293	356	4'140	8'105	20'146
Operatives Ergebnis	37'749	2'336	2'062	1'724	6	196	10'284	54'357	18'600

Ergebniszeilen: Aufwandüberschuss (-), Ertragsüberschuss (+)

Zahlen in 1'000 Franken

	Sarnen	Kerns	Sachseln	Alpnach	Giswil	Lungern	Engelberg	Alle Gemeinden	Kanton Obwalden
Zusätzliche Abschreibungen	0	2'164	0	0	0	0	8'781	10'945	1'100
Einlagen in Vorfinanzierungen des Eigenkapitals	27'409	0	0	800	0	0	0	28'209	20'000
Einlagen in finanzpolitische Reserve	8'000	0	1'800	0	0	50	0	9'850	0
Übriger ausserordentlicher Aufwand	0	0	5	69	0	0	0	74	0
Total ausserordentlicher Aufwand	35'409	2'164	1'805	869	0	50	8'781	49'078	21'100
Entnahmen aus Vorfinanzierungen des Eigenkapitals	631	0	0	0	0	0	1'014	1'645	0
Entnahmen aus finanzpolitischer Reserve	0	0	0	0	0	0	0	0	0
Übriger ausserordentlicher Ertrag	0	0	73	120	0	0	0	193	0
Total ausserordentlicher Ertrag	631	0	73	120	0	0	1'014	1'838	0
Ausserordentliches Ergebnis	-34'778	-2'164	-1'732	-749	0	-50	-7'767	-47'240	-21'100
Gesamtergebnis Erfolgsrechnung	2'971	172	330	975	6	146	2'517	7'117	-2'500

Ergebniszeilen: Aufwandüberschuss (-), Ertragsüberschuss (+)

Zahlen in 1'000 Franken

Gemeinden	Einwohner 31.12.2015	30 Personal- aufwand	31 Sach- und übriger Be- triebsaufwand	33 Abschrei- bungen VV	34 Finanz- aufwand	35 Einlagen in Fonds und SF	36 Transfer- aufwand	37 Durch- laufende Beiträge	38 Ausser- ordentlicher Aufwand	39 Interne Ver- rechnungen	Total Aufwand ER
Sarnen	10'192	21'362 2'095.94	10'244 1'005.07	3'737 366.64	956 93.84	633 62.10	15'259 1'497.11	63 6.21	35'409 3'474.20	2'198 215.67	89'861 8'816.77
Kerns	6'099	10'823 1'774.57	2'800 459.04	1'475 241.79	444 72.77	13 2.19	4'328 709.56	251 41.23	2'164 354.78	308 50.51	22'606 3'706.44
Sachseln	5'066	9'474 1'870.18	3'561 702.93	1'437 283.73	424 83.74	470 92.81	4'322 853.06	322 63.58	1'805 356.29	583 114.99	22'398 4'421.30
Alpnach	5'901	9'969 1'689.40	3'220 545.73	2'114 358.32	383 64.85	89 15.08	5'317 901.02	0 0.00	869 147.24	251 42.45	22'212 3'764.09
Giswil	3'588	8'099 2'257.25	1'689 470.83	766 213.43	141 39.39	26 7.19	3'294 918.06	0 0.00	0 0.00	619 172.66	14'635 4'078.80
Lungern	2'124	4'316 2'031.80	1'130 532.07	1'017 478.95	85 39.94	271 127.54	2'711 1'276.23	0 0.00	50 23.54	66 31.13	9'646 4'541.20
Engelberg	4'220	8'910 2'111.36	5'357 1'269.51	2'538 601.32	649 153.74	0 0.00	6'641 1'573.74	0 0.00	8'781 2'080.85	721 170.78	33'597 7'961.31
Alle Gemeinden	37'190	72'953 1'961.62	28'002 752.93	13'084 351.81	3'082 82.87	1'502 40.39	41'871 1'125.85	637 17.12	49'078 1'319.65	4'746 127.60	214'953 5'779.87
Kanton Obwalden		55'636 1'495.98	31'838 856.08	8'899 239.28	682 18.34	2'481 66.72	146'532 3'940.10	39'890 1'072.60	21'100 567.35	22'168 596.07	329'226 8'852.54

Zahlen in 1'000 Franken

Gemeinden	Einwohner 31.12.2015	40 Fiskal- ertrag	41 Regalien, Konzessionen	42 Entgelte	43 Ver- schiedene Erträge	44 Finanz- ertrag	45 Entnahmen aus Fonds und SF	46 Transfer- ertrag	47 Durch- laufende Beiträge	48 Ausser- ordentlicher Ertrag	49 Interne Ver- rechnungen	Total Ertrag ER
Sarnen	10'192	74'934 7'352.25	54 5.34	9'149 897.65	59 5.80	3'717 364.70	206 20.24	1'819 178.47	63 6.21	631 61.92	2'198 215.67	92'831 9'108.26
Kerns	6'099	15'406 2'525.99	275 45.17	2'384 390.96	0 0.03	802 131.50	82 13.42	3'268 535.85	251 41.23	0 0.00	308 50.51	22'778 3'734.66
Sachseln	5'066	17'233 3'401.76	0 0.00	2'726 538.04	20 4.01	438 86.47	24 4.81	1'309 258.49	322 63.58	73 14.37	583 114.99	22'729 4'486.50
Alpnach	5'901	17'263 2'925.46	404 68.41	3'042 515.54	0 0.00	567 96.07	163 27.67	1'377 233.37	0 0.00	120 20.34	251 42.45	23'187 3'929.31
Giswil	3'588	8'583 2'392.12	0 0.00	1'611 449.14	0 0.00	434 121.02	21 5.78	3'372 939.85	0 0.00	0 0.00	619 172.66	14'641 4'080.56
Lungern	2'124	5'990 2'820.29	3 1.63	1'102 518.83	0 0.00	441 207.42	23 11.04	2'166 1'019.55	0 0.00	0 0.00	66 31.13	9'791 4'609.90
Engelberg	4'220	23'587 5'589.41	1'008 238.76	2'067 489.76	43 10.17	4'788 1'134.68	697 165.10	2'189 518.66	0 0.00	1'014 240.37	721 170.78	36'113 8'557.69
Alle Gemeinden	37'190	162'997 4'382.82	1'745 46.91	22'081 593.75	123 3.29	11'187 300.81	1'217 32.72	15'500 416.78	637 17.12	1'838 49.43	4'746 127.60	222'070 5'971.24
Kanton Obwalden		124'560 3'349.29	10'778 289.82	18'356 493.58	3'495 93.98	20'828 560.04	791 21.26	85'860 2'308.69	39'890 1'072.60	0 0.00	22'168 596.07	326'726 8'785.32

Zahlen in 1'000 Franken

Gemeinden	Einwohner 31.12.2015	0 Allgemeine Verwaltung	1 Öffentliche Ordnung, Sicherheit	2 Bildung	3 Kultur, Sport, Freizeit, Kirche	4 Gesundheit	5 Soziale Sicherheit	6 Verkehr	7 Umwelt- schutz, Raumord.	8 Volks- wirtschaft	9 Finanzen ohne Steuern	Total Nettoaufwand ER
Sarnen	10'192	2'510 246.23	368 36.12	18'297 1'795.22	2'770 271.79	2'886 283.16	4'168 408.93	1'914 187.80	104 10.20	253 24.78	2'353 230.90	35'622 3'495.13
Kerns	6'099	1'419 232.73	216 35.38	10'524 1'725.48	261 42.77	1'010 165.62	1'612 264.26	393 64.43	307 50.28	142 23.27	-2'801 -459.22	13'082 2'144.99
Sachseln	5'066	1'833 361.86	359 70.93	7'845 1'548.54	1'537 303.36	1'059 209.07	1'519 299.83	779 153.71	548 108.25	140 27.55	-536 -105.75	15'083 2'977.34
Alpnach	5'901	1'638 277.64	120 20.29	8'878 1'504.54	323 54.67	1'604 271.89	1'942 329.16	1'080 182.96	491 83.17	122 20.74	-797 -135.07	15'402 2'609.99
Giswil	3'588	1'110 309.43	128 35.69	6'624 1'846.16	109 30.44	847 235.99	1'242 346.08	619 172.45	409 113.96	127 35.31	-2'622 -730.77	8'592 2'394.73
Lungern	2'124	1'126 530.25	109 51.35	3'886 1'829.34	193 90.88	554 260.89	853 401.60	482 227.14	195 91.78	155 73.13	-1'775 -835.65	5'779 2'720.71
Engelberg	4'220	1'985 470.43	343 81.37	6'948 1'646.52	1'481 350.98	1'134 268.78	1'204 285.37	1'920 454.99	1'500 355.40	313 74.21	-3'811 -903.01	13'019 3'085.04
Alle Gemeinden	37'190	11'622 312.51	1'643 44.19	63'002 1'694.05	6'674 179.45	9'095 244.55	12'540 337.18	7'187 193.24	3'553 95.55	1'252 33.65	-9'988 -268.56	106'579 2'865.80
Kanton Obwalden		8'917 239.78	5'175 139.15	42'559 1'144.36	2'597 69.84	42'660 1'147.08	27'673 744.10	20'972 563.91	5'268 141.65	-9'537 -256.45	-55'294 -1'486.80	90'989 2'446.61

Bemerkung: ohne ausserordentlicher Aufwand und ausserordentlicher Ertrag

Zahlen in 1'000 Franken

Gemeinden	Einwohner 31.12.2015	5 Ausgaben	6 Einnahmen	Netto- investitionen
Sarnen	10'192	8'280 812.41	3'553 348.61	4'727 463.80
Kerns	6'099	5'551 910.17	1'068 175.14	4'483 735.03
Sachseln	5'066	544 107.45	0 0.00	544 107.45
Alpnach	5'901	1'016 172.10	1'068 180.96	-52 -8.86
Giswil	3'588	1'520 423.55	461 128.61	1'058 294.94
Lungern	2'124	285 134.22	194 91.47	91 42.75
Engelberg	4'220	8'860 2'099.50	1'463 346.75	7'397 1'752.75
Alle Gemeinden	37'190	26'056 700.61	7'808 209.95	18'248 490.66
Kanton Obwalden		22'876 615.11	11'233 302.05	11'643 313.07

Nettoinvestitionen 2015

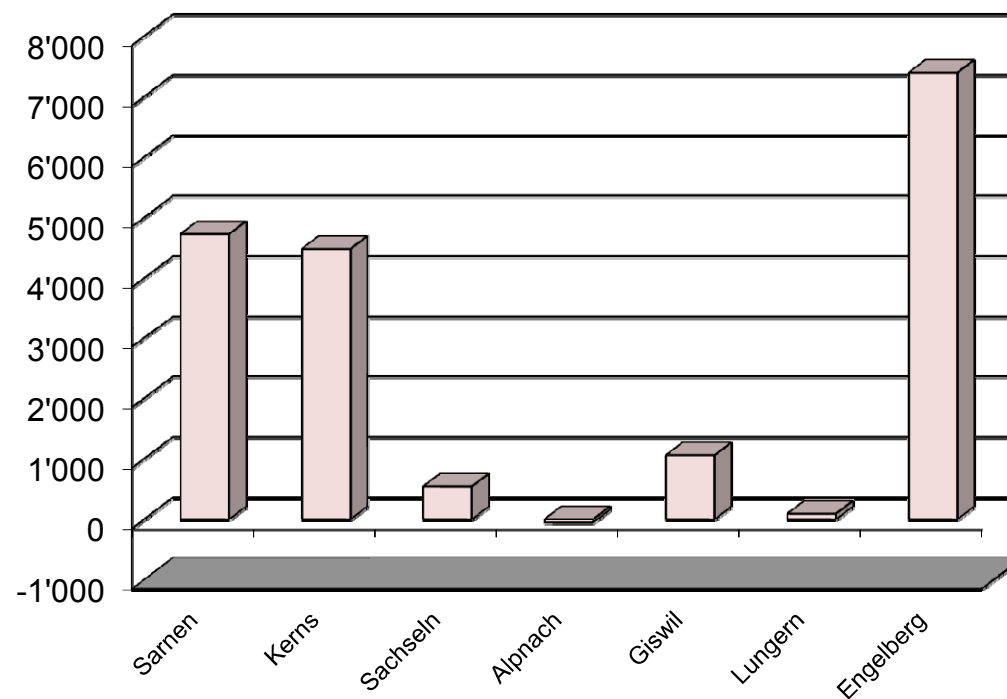

Zahlen in 1'000 Franken

Gemeinden	Einwohner 31.12.2015	100 Flüssige Mittel, kurzfristige Geldanlagen	101 Forderungen	102 Kurzfristige Finanz- anlagen	104 Aktive Rechnungs- abgrenzungen	106 Vorräte, anfang. Arbeiten	107 Finanz- anlagen	108 Sach- anlagen FV	109 Forderungen gegenüber SF / Fonds FK	Total Finanz- vermögen FV
Sarnen	10'192	41'730 4'094.43	4'833 474.16	0 0.00	2 0.17	5 0.51	61 5.95	1'600 156.99	0 0.00	48'231 4'732.21
Kerns	6'099	6'670 1'093.60	2'843 466.11	0 0.00	740 121.30	0 0.05	0 0.00	1'628 266.90	0 0.00	11'881 1'947.96
Sachseln	5'066	8'312 1'640.69	2'093 413.07	0 0.00	1'408 277.90	57 11.22	210 41.45	100 19.74	0 0.00	12'179 2'404.07
Alpnach	5'901	3'399 576.04	3'088 523.24	4 0.75	2'626 444.94	0 0.00	0 0.00	1'967 333.35	0 0.00	11'084 1'878.32
Giswil	3'588	1'583 441.21	2'183 608.52	4'200 1'170.57	802 223.58	0 0.00	286 79.63	903 251.74	0 0.00	9'958 2'775.26
Lungern	2'124	4'289 2'019.38	1'046 492.62	0 0.00	15 7.11	0 0.00	49 22.88	391 184.06	0 0.00	5'790 2'726.04
Engelberg	4'220	1'021 241.93	8'860 2'099.52	0 0.00	104 24.53	93 21.93	10'212 2'419.95	4'124 977.28	0 0.00	24'413 5'785.14
Alle Gemeinden	37'190	67'004 1'801.68	24'945 670.75	4'204 113.05	5'696 153.15	155 4.16	10'817 290.86	10'713 288.07	0 0.00	123'535 3'321.74
Kanton Obwalden		15'398 414.03	85'233 2'291.82	6'652 178.87	10'497 282.26	163 4.38	56'817 1'527.74	318 8.54	0 0.00	175'077 4'707.64

Gliederung Verwaltungsvermögen

Zahlen in 1'000 Franken

Gemeinden	Einwohner 31.12.2015	140 Sachanlagen VV	142 Immaterielle Anlagen	144 Darlehen	145 Beteiligungen, Grund- kapitalien	146 Investitions- beiträge	148 kumulierte zusätzliche Abschreibungen	Total Verwaltungs- vermögen VV	Total Aktiven
Sarnen	10'192	43'386 4'256.83	0 0.00	0 0.00	1'032 101.26	-17 -1.64	-22 -2.19	44'379 4'354.25	92'609 9'086.47
Kerns	6'099	14'063 2'305.72	0 0.00	6'612 1'084.12	500 81.98	0 0.00	0 0.00	21'175 3'471.83	33'055 5'419.79
Sachseln	5'066	12'779 2'522.56	0 0.00	3'065 604.96	505 99.68	214 42.26	0 0.00	16'563 3'269.47	28'742 5'673.54
Alpnach	5'901	17'651 2'991.27	0 0.00	105 17.83	1'024 173.59	622 105.45	-764 -129.41	18'640 3'158.73	29'724 5'037.05
Giswil	3'588	7'583 2'113.54	0 0.00	2'872 800.45	500 139.35	1'056 294.23	0 0.00	12'011 3'347.57	21'969 6'122.83
Lungern	2'124	5'190 2'443.51	0 0.00	0 0.00	590 277.78	412 194.03	0 0.00	6'192 2'915.33	11'982 5'641.37
Engelberg	4'220	17'460 4'137.32	0 0.00	4'882 1'156.87	1'401 331.87	759 179.76	0 0.00	24'501 5'805.83	48'914 11'590.97
Alle Gemeinden	37'190	118'112 3'175.90	0 0.00	17'536 471.53	5'552 149.28	3'046 81.91	-786 -21.13	143'460 3'857.48	266'995 7'179.22
Kanton Obwalden		68'374 1'838.50	885 23.79	6'178 166.13	22'165 596.00	30'984 833.12	0 0.00	128'586 3'457.54	303'663 8'165.18

Zahlen in 1'000 Franken

Gemeinden	Einwohner 31.12.2015	200 Laufende Verbindlich- keiten	201 Kurzfristige Finanzver- bindlichkeiten	204 Passive Rechnungs- abgrenzung	205 Kurzfristige Rückstellungen	206 Langfristige Finanzver- bindlichkeiten	208 Langfristige Rückstellungen	209 Verbindlich- keiten SF / Fonds FK	Total Fremdkapital FK
Sarnen	10'192	2'457 241.05	0 0.00	212 20.84	2'934 287.89	32'101 3'149.64	2'888 283.31	0 0.00	40'592 3'982.73
Kerns	6'099	865 141.76	0 0.00	1'148 188.17	50 8.15	19'673 3'225.63	6 1.00	0 0.00	21'741 3'564.70
Sachseln	5'066	1'412 278.80	0 0.00	299 59.04	10 2.06	13'559 2'676.39	0 0.00	349 68.89	15'630 3'085.18
Alpnach	5'901	2'241 379.83	0 0.00	561 95.08	0 0.00	22'901 3'880.87	0 0.00	0 0.00	25'703 4'355.77
Giswil	3'588	1'313 365.96	7'000 1'950.95	270 75.13	9 2.43	7'514 2'094.31	72 20.15	437 121.91	16'615 4'630.84
Lungern	2'124	1'443 679.51	0 0.00	364 171.23	0 0.00	8'222 3'871.10	0 0.00	184 86.55	10'213 4'808.38
Engelberg	4'220	3'358 795.85	0 0.00	726 172.12	0 0.00	22'100 5'236.97	0 0.00	0 0.00	26'185 6'204.94
Alle Gemeinden	37'190	13'090 351.97	7'000 188.22	3'580 96.26	3'003 80.75	126'070 3'389.90	2'966 79.75	970 26.09	156'679 4'212.94
Kanton Obwalden		37'785 1'016.01	8'409 226.11	11'579 311.35	2'046 55.02	5'000 134.44	3'643 97.97	42'229 1'135.49	110'692 2'976.40

Zahlen in 1'000 Franken

Gemeinden	Einwohner 31.12.2015	290 Verpflicht. / Vorschüsse ggü. SF	291 Fonds	293 Vorfinan- zierungen	294 Finanz- politische Reserve	295 Aufwertungs- reserve	296 Neubewer- tungsreserve FV	298 Übriges Eigenkapital	299 Bilanz- überschuss / -fehlbetrag	Total Eigenkapital EK	Total Passiven
Sarnen	10'192	6'956 682.50	1'825 179.03	31'969 3'136.71	8'000 784.93	0 0.00	0 0.00	0 0.00	3'267 320.56	52'017 5'103.74	92'609 9'086.47
Kerns	6'099	2'887 473.30	375 61.56	0 0.00	700 114.77	0 0.00	485 79.47	0 0.00	6'867 1'126.00	11'314 1'855.09	33'055 5'419.79
Sachseln	5'066	2'805 553.62	0 0.00	0 0.00	1'800 355.31	0 0.00	0 0.00	0 0.00	8'508 1'679.43	13'113 2'588.36	28'742 5'673.54
Alpnach	5'901	1'257 213.03	243 41.11	800 135.57	0 0.00	0 0.00	293 49.63	0 0.00	1'428 241.94	4'020 681.28	29'724 5'037.05
Giswil	3'588	525 146.22	517 144.20	0 0.00	0 0.00	0 0.00	202 56.24	0 0.00	4'109 1'145.33	5'353 1'491.99	21'969 6'122.83
Lungern	2'124	1'045 491.98	0 0.00	0 0.00	200 94.16	0 0.00	418 196.57	0 0.00	107 50.28	1'769 832.99	11'982 5'641.37
Engelberg	4'220	1'364 323.12	751 178.04	-237 -56.10	0 0.00	0 0.00	3'289 779.45	0 0.00	17'562 4'161.52	22'729 5'386.03	48'914 11'590.97
Alle Gemeinden	37'190	16'838 452.75	3'711 99.79	32'533 874.77	10'700 287.71	0 0.00	4'686 126.01	0 0.00	41'848 1'125.25	110'316 2'966.28	266'995 7'179.22
Kanton Obwalden		1'269 34.11	0 0.00	52'000 1'398.23	0 0.00	-3'971 -106.78	116 3.12	0 0.00	143'558 3'860.11	192'971 5'188.79	303'663 8'165.18

Gemeinden	je 1.0 Steuereinheit und Einwohner/in					relative Steuerkraft gegenüber dem kantonalen Durchschnitt				
	2015 Fr.	2014 Fr.	2013 Fr.	2012 Fr.	2011 Fr.	2015 %	2014 %	2013 %	2012 %	2011 %
Sarnen	1'766.05	807.37	1'075.50	802.14	768.01	184.66	118.15	147.82	119.00	117.05
Kerns	577.82	516.82	492.96	481.79	497.42	60.42	75.63	67.76	71.47	75.81
Sachsln	762.61	656.02	626.27	615.36	602.78	79.74	96.00	86.08	91.29	91.87
Alpnach	601.25	625.95	586.90	575.50	591.52	62.87	91.60	80.67	85.38	90.15
Giswil	476.89	513.42	472.15	637.72	458.82	49.86	75.13	64.90	94.61	69.93
Lungern	561.04	509.21	539.49	568.45	485.62	58.66	74.52	74.15	84.33	74.01
Engelberg	1'144.74	1'002.10	963.00	958.41	1'051.28	119.69	146.64	132.36	142.18	160.22
Alle Gemeinden	956.38	683.35	727.55	674.08	656.14	100.00	100.00	100.00	100.00	100.00

Hilfstabelle zur Ermittlung der Steuerkraft 2015

Gemeinden	Gemeinde-Steueranteil in Fr.	Anzahl St.-Einh.	Steuern Fr. in 1.0 St.-Einh.	Einwohner 31.12.2015	1.0 Steuer-Einheiten je Einwohner/in	
					in Fr.	in %
Sarnen	74'878'192.20	4.16	17'999'565.43	10'192	1'766.05	184.66
Kerns	16'563'250.30	4.70	3'524'095.81	6'099	577.82	60.42
Sachsln	17'192'082.85	4.45	3'863'389.40	5'066	762.61	79.74
Alpnach	17'207'767.45	4.85	3'547'993.29	5'901	601.25	62.87
Giswil	8'555'447.05	5.00	1'711'089.41	3'588	476.89	49.86
Lungern	5'958'257.75	5.00	1'191'651.55	2'124	561.04	58.66
Engelberg	23'429'318.70	4.85	4'830'787.36	4'220	1'144.74	119.69
Alle Gemeinden	163'784'316.30	4.60	35'567'744.11	37'190	956.38	100.00

Einwohnerzahl: Stand 31.12. ohne Wochenaufenthalter und Asylbewerber

Gemeinden	Kennzahlen 1. Priorität HRM2			Kennzahlen 2. Priorität HRM2				
	Nettoverschuldungsquotient %	Selbstfinanzierungsgrad %	Zinsbelastungsanteil %	Nettoschuld je Einwohner/in in Fr.	Selbstfinanzierungsanteil %	Kapitaldienstanteil %	Bruttoverschuldungsanteil %	Investitionsanteil %
Sarnen	-10.19	887.20	0.38	-749.48	46.63	4.56	38.42	14.74
Kerns	64.00	83.47	0.64	1'616.73	16.84	7.27	92.44	23.14
Sachseln	20.02	741.66	1.55	681.11	18.50	8.24	68.60	2.97
Alpnach	84.69	-7'392.29	1.30	2'477.45	16.85	10.73	109.62	5.16
Giswil	77.57	90.51	0.09	1'855.58	6.83	6.84	112.88	10.44
Lungern	73.83	1'711.95	0.15	2'082.34	15.98	11.57	99.38	3.38
Engelberg	7.51	170.31	1.04	419.80	36.64	9.80	74.05	29.59
Alle Gemeinden	20.33	376.44	0.70	891.20	31.94	7.18	67.97	15.23
Kanton Obwalden	-51.69	322.79	-0.25	-1'731.25	14.20	6.29	19.34	6.56

Diese Kennzahlen beruhen auf einheitlicher Berechnung durch die Finanzkontrolle Obwalden

Vergleich der Kennzahlen 2011 - 2015
Nettoverschuldungsquotient

Gemeinden	HRM2			HRM1	
	Rechnung 2015 %	Rechnung 2014 %	Rechnung 2013 %	Rechnung 2012 %	Rechnung 2011 %
Sarnen	-10.19	87.52	71.15	119.34	138.81
Kerns	64.00	62.02	56.43	56.70	62.66
Sachseln	20.02	49.52	69.47	84.42	102.63
Alpnach	84.69	119.27	147.49	158.33	146.55
Giswil	77.57	70.03	72.35	54.33	95.63
Lungern	73.83	108.01	99.91	80.10	107.35
Engelberg	7.51	34.35	55.65	56.63	81.82
Alle Gemeinden	20.33	73.66	77.68	93.20	109.71
Kanton Obwalden	-51.69	-45.68	-67.97	-99.04	

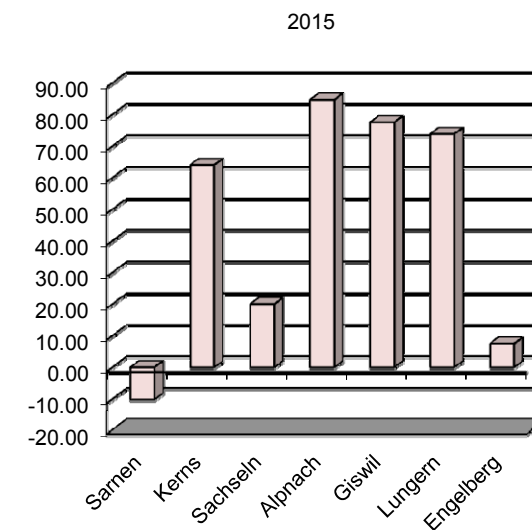

Definition

Der Nettoverschuldungsquotient ist die Differenz zwischen Fremdkapital und Finanzvermögen in Prozenten des Fiskalertrags.

Beurteilungskriterien

- < 100% gut
- 100% - 150% genügend
- > 150% schlecht

Gemeinden	Nettoinvestitionen in Fr. 1'000.--	2015		2014 %	2013 %	HRM2	HRM1
		Selbstfinanzierung in Fr. 1'000.--	Selbstfinanzierungsgrad in %			2012 %	2011 %
Sarnen	4'727	41'939	887.20	196.16	250.38	29.38	0.95
Kerns	4'483	3'742	83.47	73.24	90.31	340.81	401.00
Sachseln	544	4'037	741.66	1'667.24	1'515.86	207.06	456.12
Alpnach	-52	3'865	-7'392.29	-951.28	160.92	3.55	32.98
Giswil	1'058	958	90.51	93.08	56.21	378.58	86.03
Lungern	91	1'554	1'711.95	82.10	61.66	86.35	326.70
Engelberg	7'397	12'598	170.31	154.45	99.62	85.94	193.18
Alle Gemeinden	18'248	68'692	376.44	162.97	152.39	77.13	69.96
Kanton Obwalden	11'643	37'582	322.79	7.97	33.06	26.96	

Definition

Der Selbstfinanzierungsgrad ist die Selbstfinanzierung in Prozenten der Nettoinvestitionen.

Beurteilungskriterien

Mittelfristig im Durchschnitt 100%
unter Berücksichtigung der aktuellen
Verschuldung und Konjunkturlage

> 100%	Hochkonjunktur
80% - 100%	"Normalfall"
50% - 80%	Abschwung

Gemeinden				HRM2	HRM1
	Rechnung 2015 %	Rechnung 2014 %	Rechnung 2013 %	Rechnung 2012 %	Rechnung 2011 %
Sarnen	0.38	1.02	0.86	1.35	0.06
Kerns	0.64	0.69	1.07	1.46	0.20
Sachseln	1.55	1.72	2.09	2.29	0.93
Alpnach	1.30	1.80	1.98	2.63	1.24
Giswil	0.09	0.21	0.85	0.33	-0.15
Lungern	0.15	0.27	0.43	0.60	0.10
Engelberg	1.04	1.43	1.66	1.93	-1.00
Alle Gemeinden	0.70	1.12	1.27	1.58	0.12
Kanton Obwalden	-0.25	-0.44	-0.61	-0.94	

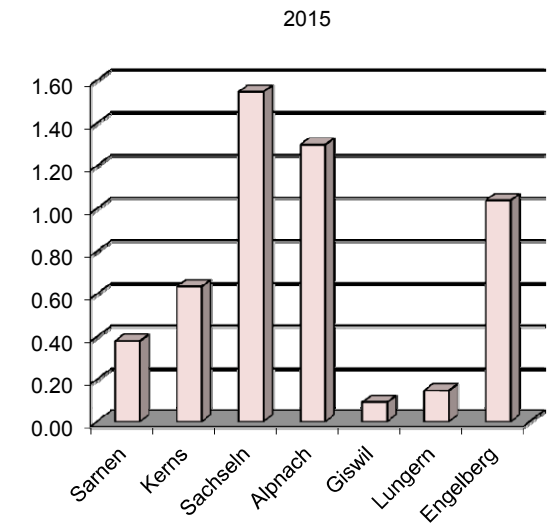

Definition

Der Zinsbelastungsanteil ist die Differenz zwischen Zinsaufwand und Zinsertrag in Prozenten des Laufenden Ertrags.

Beurteilungskriterien

- 0% - 4% gut
- 4% - 9% genügend
- > 9% schlecht

Vergleich der Kennzahlen 2011 - 2015

Nettoschuld

in Franken Gemeinden	2015		2014		2013		HRM2	HRM1
	insgesamt	je Einwohner/in	insgesamt	je Einwohner/in	je Einwohner/in	je Einwohner/in	2012 je Einwohner/in	2011 je Einwohner/in
Sarnen	-7'638'735.09	-749.48	29'388'469.17	2'887.17	3'106.43	3'890.39	4'328.22	
Kerns	9'860'459.35	1'616.73	9'124'061.22	1'505.87	1'310.10	1'290.21	1'464.98	
Sachseln	3'450'501.06	681.11	7'325'651.45	1'452.35	1'940.75	2'321.44	2'752.93	
Alpnach	14'619'441.36	2'477.45	18'728'221.41	3'217.91	3'820.10	3'936.46	3'727.55	
Giswil	6'657'812.46	1'855.58	6'420'688.44	1'800.02	1'712.75	1'504.43	2'193.87	
Lungern	4'422'880.29	2'082.34	5'818'934.42	2'761.72	2'694.02	2'282.90	2'606.59	
Engelberg	1'771'551.44	419.80	7'040'544.90	1'666.01	2'606.18	2'644.11	4'171.50	
Alle Gemeinden	33'143'910.87	891.20	83'846'571.01	2'266.00	2'549.67	2'791.34	3'232.29	
Kanton Obwalden	-64'385'064.59	-1'731.25	-40'171'158.21	-1'085.65	-1'715.46	-2'276.38		

Definition

Die Nettoschuld ist das Fremdkapital abzüglich des Finanzvermögens oder alternativ berechnet das Verwaltungsvermögen abzüglich des Eigenkapitals. Sie wird durch die Anzahl Einwohnerinnen und Einwohner per 31.12. geteilt.

Beurteilungskriterien

< Fr. 0	Nettovermögen
Fr. 0 - Fr. 1'000	geringe Verschuldung
Fr. 1'001 - Fr. 2'500	mittlere Verschuldung
Fr. 2'501 - Fr. 5'000	hohe Verschuldung
> Fr. 5'000	sehr hohe Verschuldung

Gemeinden				HRM2	HRM1
	Rechnung 2015 %	Rechnung 2014 %	Rechnung 2013 %	Rechnung 2012 %	Rechnung 2011 %
Sarnen	46.63	10.82	22.13	2.36	0.25
Kerns	16.84	16.61	13.21	9.14	11.83
Sachseln	18.50	11.13	9.73	6.68	10.94
Alpnach	16.85	13.86	5.08	0.64	6.96
Giswil	6.83	9.83	6.35	12.67	8.55
Lungern	15.98	4.04	6.71	11.27	10.46
Engelberg	36.64	27.99	15.75	15.04	29.12
Alle Gemeinden	31.94	14.62	14.30	7.28	10.39
Kanton Obwalden	14.20	0.88	4.15	2.69	

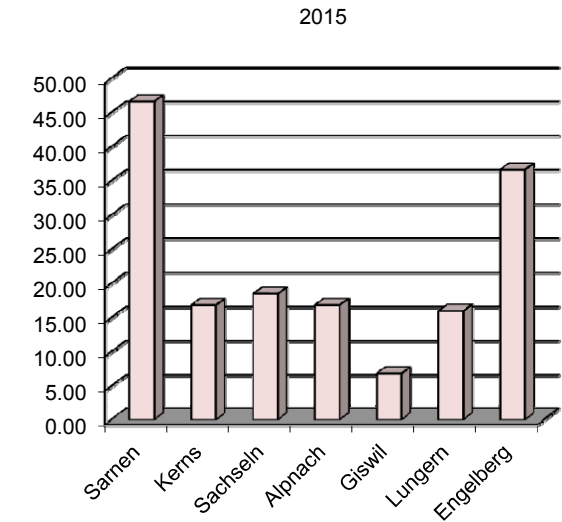

Definition

Der Selbstfinanzierungsanteil ist die Selbstfinanzierung in Prozenten des Laufenden Ertrags.

Beurteilungskriterien

- > 20% gut
- 10% - 20% mittel
- < 10% schlecht

Gemeinden	HRM2			HRM1
	Rechnung 2015 %	Rechnung 2014 %	Rechnung 2013 %	Rechnung 2012 %
Sarnen	4.56	9.17	17.23	9.67
Kerns	7.27	6.72	6.53	7.21
Sachseln	8.24	10.68	12.33	16.17
Alpnach	10.73	14.85	17.09	21.42
Giswil	6.84	9.93	8.99	6.07
Lungern	11.57	11.06	9.70	8.85
Engelberg	9.80	13.26	14.76	14.47
Alle Gemeinden	7.18	10.67	13.78	11.96
Kanton Obwalden	6.29	7.06	6.01	5.20

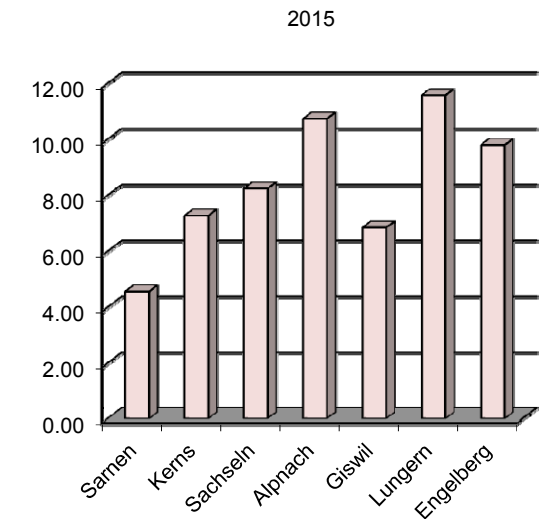

Definition

Der Kapitaldienstanteil sind der Nettozinsaufwand und die ordentlichen Abschreibungen in Prozenten des Laufenden Ertrags.

Beurteilungskriterien

- < 5% geringe Belastung
- 5% - 15% tragbare Belastung
- > 15% hohe Belastung

Vergleich der Kennzahlen 2011 - 2015 Bruttoverschuldungsanteil

Gemeinden	HRM2			HRM1
	Rechnung 2015 %	Rechnung 2014 %	Rechnung 2013 %	Rechnung 2011 %
Sarnen	38.42	83.13	77.95	107.77
Kerns	92.44	90.97	79.45	88.78
Sachseln	68.60	91.65	101.44	102.98
Alpnach	109.62	125.66	149.65	164.27
Giswil	112.88	93.85	84.47	77.40
Lungern	99.38	102.02	99.31	97.70
Engelberg	74.05	110.97	107.21	111.03
Alle Gemeinden	67.97	97.76	95.98	108.54
Kanton Obwalden	19.34	32.53	23.75	22.68

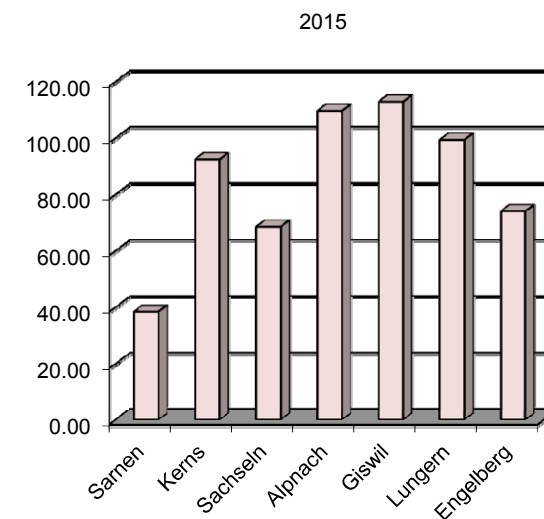

Definition

Der Bruttoverschuldungsanteil entspricht den Bruttoschulden in Prozenten des Laufenden Ertrags.

Beurteilungskriterien

< 50%	sehr gut
50% - 100%	gut
100% - 150%	mittel
150% - 200%	schlecht
> 200%	kritisch

Gemeinden	HRM2			HRM1
	Rechnung 2015 %	Rechnung 2014 %	Rechnung 2013 %	Rechnung 2011 %
Sarnen	14.74	13.62	16.44	29.33
Kerns	23.14	25.48	21.54	7.65
Sachseln	2.97	0.92	0.71	8.23
Alpnach	5.16	2.33	8.64	23.18
Giswil	10.44	13.47	12.59	12.13
Lungern	3.38	7.95	17.21	8.68
Engelberg	29.59	30.11	24.99	25.54
Alle Gemeinden	15.23	15.34	15.74	20.82
Kanton Obwalden	6.56	12.31	17.81	21.94

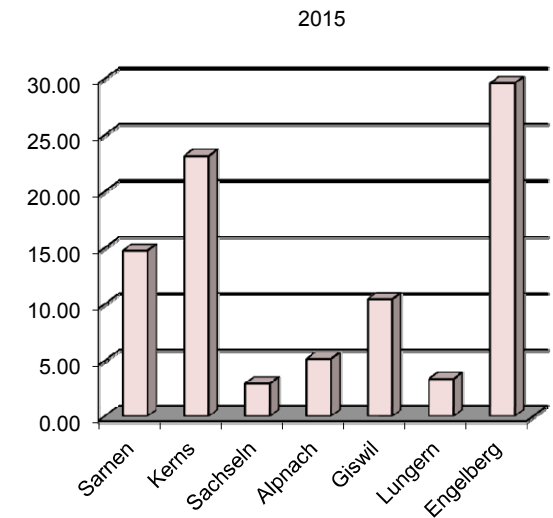

Definition

Der Investitionsanteil entspricht den Bruttoinvestitionen in Prozenten des konsolidierten Gesamtaufwands.

Beurteilungskriterien

- < 10% schwache Investitionstätigkeit
- 10% - 20% mittlere Investitionstätigkeit
- 20% - 30% starke Investitionstätigkeit
- > 30% sehr starke Investitionstätigkeit

Bemerkungen zur Gemeindefinanzstatistik
