

KANTON
OBWALDEN

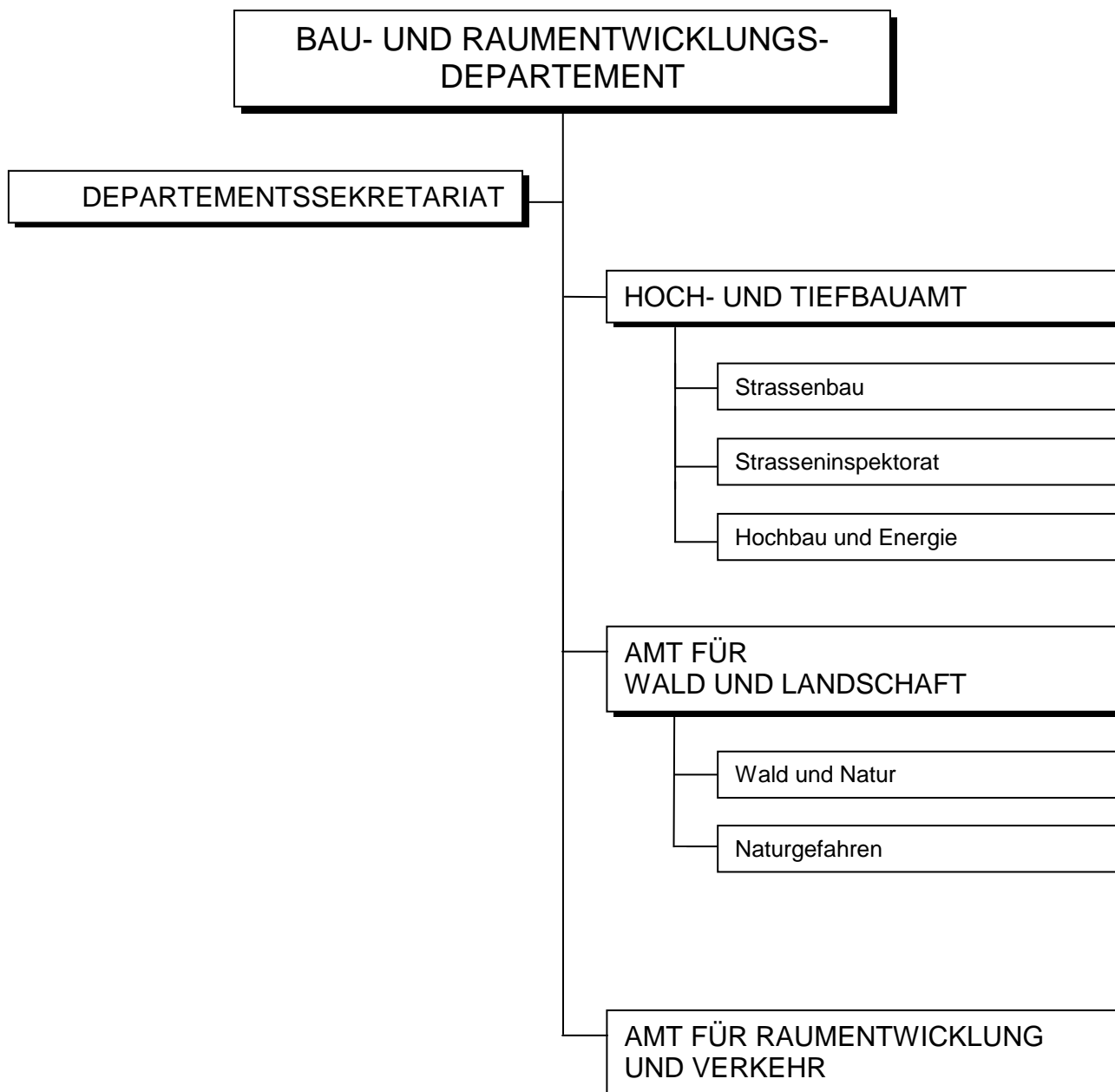

Bau- und Raumentwicklungsdepartement

Flüelistrasse 3 Postfach 1163 6061 Sarnen
Telefon 041 666 64 35 Fax 041 660 71 91 brd@ow.ch

Vorsteher Regierungsrat Paul Federer

Stellvertreter Regierungsrat Hans Wallimann

Departementssekretariat

Flüelistrasse 3 Postfach 1163 6061 Sarnen
Telefon 041 666 64 35 Fax 041 660 71 91 brd@ow.ch

Departementssekretärin / Joller Natalie Dr. iur. Rechtsanwältin
Rechtskonsultentin

Das Departementssekretariat unterstützt den Departementsvorsteher bei der Planung und Organisation der Tätigkeit des Departements, der Vorbereitung der Geschäfte des Regierungsrats, des Kantonsrats und der interkantonalen Konferenzen, der Koordinierung innerhalb des Departements, zwischen den Departementen und mit der Staatskanzlei, der Kommunikation und Öffentlichkeitsarbeit sowie der Verwaltungssteuerung (Controlling). Ihm ist der departementsinterne Rechtsdienst angegliedert.

Juristischer Mitarbeiter Ohnsorg Adrian, lic. iur.

Wissenschaftlicher Mitarbeiter Kuchler Mathias
Departementssekretariat

Sekretariat Röthlin Annemarie

Hoch- und Tiefbauamt

Flüelistrasse 3 Postfach 1163 6061 Sarnen
Telefon 041 666 62 88 Fax 041 660 71 91 hta@ow.ch

Kantonsingenieur Stauber Jörg, dipl. Bauing. ETH/SIA

Das Hoch- und Tiefbauamt bearbeitet sämtliche Fragen im Zusammenhang mit Hoch- und Tiefbauten des Kantons. Dazu gehören die Bauten der öffentlichen Verwaltung, die Nationalstrasse und die Kantonsstrassen.

Die Abteilung Strassenbau ist verantwortlich für die Planung und den Bau der Kantonsstrassen (Projektleitung und Oberbauleitung). Dazu gehören alle Kunstbauten, die Radarverkehrsanlagen, bauliche Verbesserungsmaßnahmen aus Verkehrssicherheitsfragen und der Vollzug der Lärmschutzverordnung entlang dieser Strassen. Bei der Nationalstrasse ist sie verantwortlich für die Projekte der Netzvollendung. Es sind dies die Abschnitte A8 Umfahrung Lungern, A8 Giswil Nord–Ewil, A2/A8 Kirchenwaldtunnel und A8 Lungern Nord–Giswil Süd; www.a8-ow.ch. Die übrigen Projekte und Aufgaben im Zusammenhang mit der Nationalstrasse werden ab 1. Januar 2008 vom Bundesamt für Strassen ASTRA, Filiale Zofingen, betreut (www.astra.admin.ch).

Das Strasseninspektorat sorgt für den betrieblichen und baulichen Unterhalt der Kantonsstrassen. Zum betrieblichen Unterhalt gehören: Der Winterdienst, die Reinigung und der Unterhalt der Fahrbahn, die Grünpflege, die Wartung und der Unterhalt der technischen Einrichtungen sowie die Behebung von Unfall- und Unwetterschäden. Zum baulichen Unterhalt gehören: Die Planung und die Realisierung von Massnahmen zur Substanzerhaltung. Der betriebliche Unterhalt der Nationalstrasse in den Kantonen Obwalden, Nidwalden, Zug und Luzern wird ab 1. Januar 2008 von der vom Bund beauftragten Gebietseinheit 10 ausgeführt. Die Führung und Verantwortung liegt beim Kanton Luzern, der für diese Aufgaben die Organisationseinheit „zentras“ gegründet hat (www.zentras.ch).

Die Abteilung Hochbau und Energie ist verantwortlich für die Projektierung und die Realisierung der kantonalen Hochbauprojekte. Als Bauherrenvertreterin obliegt ihr das Projektmanagement und die Gewährleistung von Qualität, Kosten und Termine. Durch die Bewirtschaftung der Gebäude wird die langfristige Werterhaltung und Funktionsfähigkeit der vom Staat genutzten Bauten gesichert. Die Abteilung Hochbau und Energie ist auch zuständig für die Verwaltung der kantonalen Liegenschaften, sowie die Fachbereiche Energie, Wärmeverbund und Wasserrecht. Zum Fachbereich Energie finden Sie weitere Informationen unter: www.energie-zentralschweiz.ch

Sekretariat

Röthlin Annemarie

Hochbau und Energie

Flüelistrasse 1 Postfach 1163 6061 Sarnen
Telefon 041 666 64 24 Fax 041 666 64 49 hochbau@ow.ch

Leiterin, Kantonsarchitektin

Ellenberger Planzer Françoise Colette, dipl. Architektin ETH/SIA

Leiter baulicher Unterhalt

Kiser René

Projektleiterin Hochbau

Yolanda Grille

Sekretariat

Hug Ruth

Hauswarte

Verwaltungsgebäude	Troxler Roman
Gericht (Poststrasse 6) und weitere Gebäude (Dorfplatz 4 etc.)	Appert Theo
Polizeigebäude	Michel Toni Kiser Josef
Gymnasium	Halter Philipp
Kantonsschule	Kiser Pius
BWZ Sarnen	von Rotz Anton
BWZ Giswil	Rossacher Hans
Museum	Küng Franz

Strassenbau

Flüelistrasse 3 Postfach 1163 6061 Sarnen
Telefon 041 666 62 89 Fax 041 660 71 91 hta@ow.ch

Abteilungsleiter	Rohrer Karl, Bauing. HTL
Projektleiter Tiefbau	von Glutz André, dipl. Bauing. HTL
Projektleiter Tiefbau	Blättler Franz, dipl. Bauing. HTL (ab 01.11.10)
Bauleiter Tiefbau	Della Torre Ernst
Rechnungsführerin A8	Odermatt Alexandra

Strasseninspektorat

Werkhof Foribach Postfach 1163 6061 Sarnen
Telefon 041 666 67 00 Fax 041 666 67 01 strasseninspektorat@ow.ch

Abteilungsleiter	Kaufmann Rolf
Sekretariat/Rechnungsführung	Vogler Ruedi
Leiter baulicher Unterhalt	Vogler Ernst
Mechaniker	Wallimann Hans
Anlagewart/Werkhof Magaziner	Dillier Walter
Gruppenleiter	Gerig Josef
Strassenwarte	Omlin Andreas

Kathriner Hans-Ueli
von Moos Peter

Strassenwarte Engelberg

Bösch Hansueli
Matter Franz

Amt für Wald und Landschaft

Flüelistrasse 3 Postfach 1163 6061 Sarnen
Telefon 041 666 63 22 Fax 041 660 95 77 wald.landschaft@ow.ch

Kantonsoberförster/Amtsleiter

Lienert Peter, dipl. Forsting. ETH/SIA

Das Amt für Wald und Landschaft ist die kantonale Anlaufstelle für Fragen um Wald, Natur- und Landschaftsschutz, Jagd sowie Abwehr von Naturgefahren. Die Abteilung Wald und Natur befasst sich mit der nachhaltigen Waldentwicklung, der Sicherung des Waldareals, den forstlichen Förderungsmassnahmen, dem Forstschutz, der Erhaltung und Förderung wertvoller Landschaften und Naturobjekte, mit dem Schutz der Wildtiere und der Erhaltung ihrer Lebensräume sowie der Jagdplanung. Die Abteilung Naturgefahren befasst sich mit der Erkennung und Verminderung von Risiken bei Naturgefahren. Sie übt die Oberaufsicht über die Gewässer und die Aufsicht über Stauanlagen aus.

Amtsleiter Stellvertreter

Bacher Andreas, Dr. sc. techn., dipl. Forsting. ETH

Sekretariat/Sachbearbeitung

Britschgi Sabrina
Barmettler Claudia

Jagdverwaltung

Jagdverwalter

Lienert Peter, dipl. Forsting. ETH/SIA

Sekretariat/Sachbearbeitung

Bucher Cornelia

Wildhüter

Lungern/Giswil/Sarnen

Gasser Eugen

Kerns/Sachsln

Spichtig Hans

Alpnach/Engelberg

Bissig Werner

Wald und Natur

Flüelistrasse 3 Postfach 1163 6061 Sarnen
Telefon 041 666 63 28 Fax 041 660 95 77 wald.landschaft@ow.ch

Abteilungsleiter/
Kreisforstingenieur

Bacher Andreas, Dr. sc. techn., dipl. Forsting. ETH

Kreisforstingenieur

Christen Roland, dipl. Forsting. ETH

Wissenschaftliche Mitarbeiterin
Natur und Landschaft

Vonlanthen Corinne, Dr. phil.-nat.

Wissenschaftliche Mitarbeiterin
Wald

Zihlmann Kathrin, dipl. Forsting. ETH

Naturaufseher

Bissig Werner

Gasser Eugen

Spichtig Hans

Naturgefahren

Flüelistrasse 3 Postfach 1163 6061 Sarnen
Telefon 041 666 63 25 Fax 041 660 95 77 wald.landschaft@ow.ch

Abteilungsleiter

Schmidiger Viktor, dipl. Umwelting. ETH, dipl. Bau-
ing. FH

Projektleiter Naturgefahren, Kreis-
forstingenieur

Hunziker Urs, dipl. Forsting. ETH

Projektleiter Naturgefahren

Walser Urs, dipl. Forsting. ETH

Projektleiter Wasserbau

Rüedlinger Christoph, MSC ETH Atmos Clim SC

Forstreviere, Revierförster

Sarnen

Jakober Gregor (Schwendi)
Kiser Wendelin (Kägiswil, Ramersberg, Freiteil)

Kerns

Egger Ruedi , Furger Niklaus

Sachseln

Berchtold Walter

Alpnach

Wallimann Rolf, Wallimann Walter

Giswil

Halter André

Lungern

Stalder Josef

Engelberg

Hurschler Josef

Amt für Raumentwicklung und Verkehr

Flüelistrasse 3 Postfach 1163 6061 Sarnen
Telefon 041 666 62 83 Fax 041 660 71 91 raumentwicklung.verkehr@ow.ch

Amtsleiter

Kappeler Thomas, Dr. iur., Raumplaner NDS/ETH

Die wichtigsten Aufgaben des Amts für Raumentwicklung und Verkehr sind die kantonale Richtplanung, die Unterstützung der kommunalen Behörden bei der Nutzungsplanung, die integrale Verkehrsplanung sowie die Angebotsbestellung im Bereich des öffentlichen Verkehrs. Weiter ist das Amt zuständig für die Verfahrenskoordination bei Bauvorhaben, die einer oder mehrerer kantonalen Bewilligungen bedürfen.

Sekretariat/Sachbearbeitung	Schälin Luzia
Raumplaner	Winterberger Urs, Ing. HTL, Raumplaner NDS/HTL
Raumplaner	Kunz Marcel, Geomatikingenieur FH
Verkehrsplaner	Woermann Harald, dipl. Architekt ETH Raumplaner NDS/ETH
Baukoordinatorin	Duschke Annett, dipl. Ing. Landespflege FH
Baukoordinator	Niederberger Beat, dipl. Architekt HTL

Kommissionen

Regierungsrätliche Baudelegation

Vorsitz	Regierungsrat Paul Federer
Mitglied	Regierungsrat Hans Wallimann

Regierungsrätliche Forstdelegation

Vorsitz	Regierungsrat Paul Federer
Mitglied	Regierungsrat Hans Wallimann

Natur- und Landschaftsschutzkommission

Präsident	Matter Werner, Landwirt, Engelberg
Mitglieder	Huber Benno, Natur-/Umweltfachmann, Giswil Mc Cardell-Nissille Christine, lic. phil., Kerns von Moos Adrian, dipl. Forsting. ETH, Sachseln Kiser-Krummenacher Maya, Ramersberg Amrein Peter, Architekt, Sarnen

Jagdkommission

Präsident	Regierungsrat Paul Federer
Mitglieder	Lienert Peter, Kantonsoberförster, Sarnen

Holenstein-Hefti Brigitte, dipl. Biologin, Wilen
Acher mann Sepp, Käser, Alpnach
Geisser René, Polizist, Engelberg
Zumstein-Müller Walter, Landwirt, Lungern
Amstutz Paul, Schreiner, Alpnach

Jägerprüfungskommission

Präsident Kathriner Josef, Technischer Dienstchef, Stalden

Mitglieder Amstutz Mario, Feinmechaniker, Sachseln
Gasser Eugen, Wildhüter/Naturaufseher, Lungern
Wigger Marida, Sekretärin, Alpnach
Burch David, Garagist, Stalden

Ersatzmitglieder Kathriner Josef, Technischer Dienstchef, Stalden
Gasser Eugen, Wildhüter/Naturaufseher, Lungern

Freiwillige Jagdaufsicht

Sarnen von Wyl Josef, Schreiner, Sarnen, Hegechef
Kiser Martin, Kaufmann, Alpnach
Jakober Hans Automonteur, Stalden

Kerns Röthlin Franz, Schreiner, Kerns, Hegechef
Käslin Beat, Metzger, Kerns
Bucher Daniel, Bauschreiner, Kerns

Sachseln Rohrer Ernst, Feinmechaniker, Sachseln, Hegechef
Spichtig Anton, Käser, Sachseln
Omlin Thomas, Getränkehandel, Sachseln

Alpnach Amstutz Paul, Schreiner, Alpnach, Hegechef
Wallimann Ruedi, Alpnach
Acher mann Sepp, Alpnach

Giswil Zumstein Edi, Kaufmann, Giswil, Hegechef
Bienz Hansruedi, techn. Kaufmann, Sarnen
Abächerli Rolf, Elektromechaniker, Stalden

Lungern Imfeld Hugo, Schlosser, Lungern, Hegechef
Vogler-Ming Werner, Mechaniker, Lungern
Vogler Hans, Bäcker, Lungern

Engelberg Bühler Anton, Zimmermann, Engelberg, Hegechef
Emmenegger Patrik, Forstwart, Engelberg
Hurschler Klaus, Zimmermann, Engelberg

Kommission für Landerwerb im Hochwasserschutzprojekt Sarneraatal (LEKO)

Präsident

Vogler Karl, lic. iur., Rechtsanwalt, Kerns

Mitglieder

Küchler Urs, eidg. dipl. Bauleiter, Sarnen
Margadant Kurt, Verkehrs- und Wirtschaftsingenieur, Kriens