Kanton Obwalden

Bau- und Raumentwicklungsdepartement BRD
Amt für Raumentwicklung und Verkehr ARV
Amt für Wald und Landschaft AWL

Nutzungsplanänderung (NPÄ) inkl. Rodung

BauV (GDB 710.11)
Art. 6, Art. 7, Art. 8

WaG (SR 921.0)
Art. 4 ff
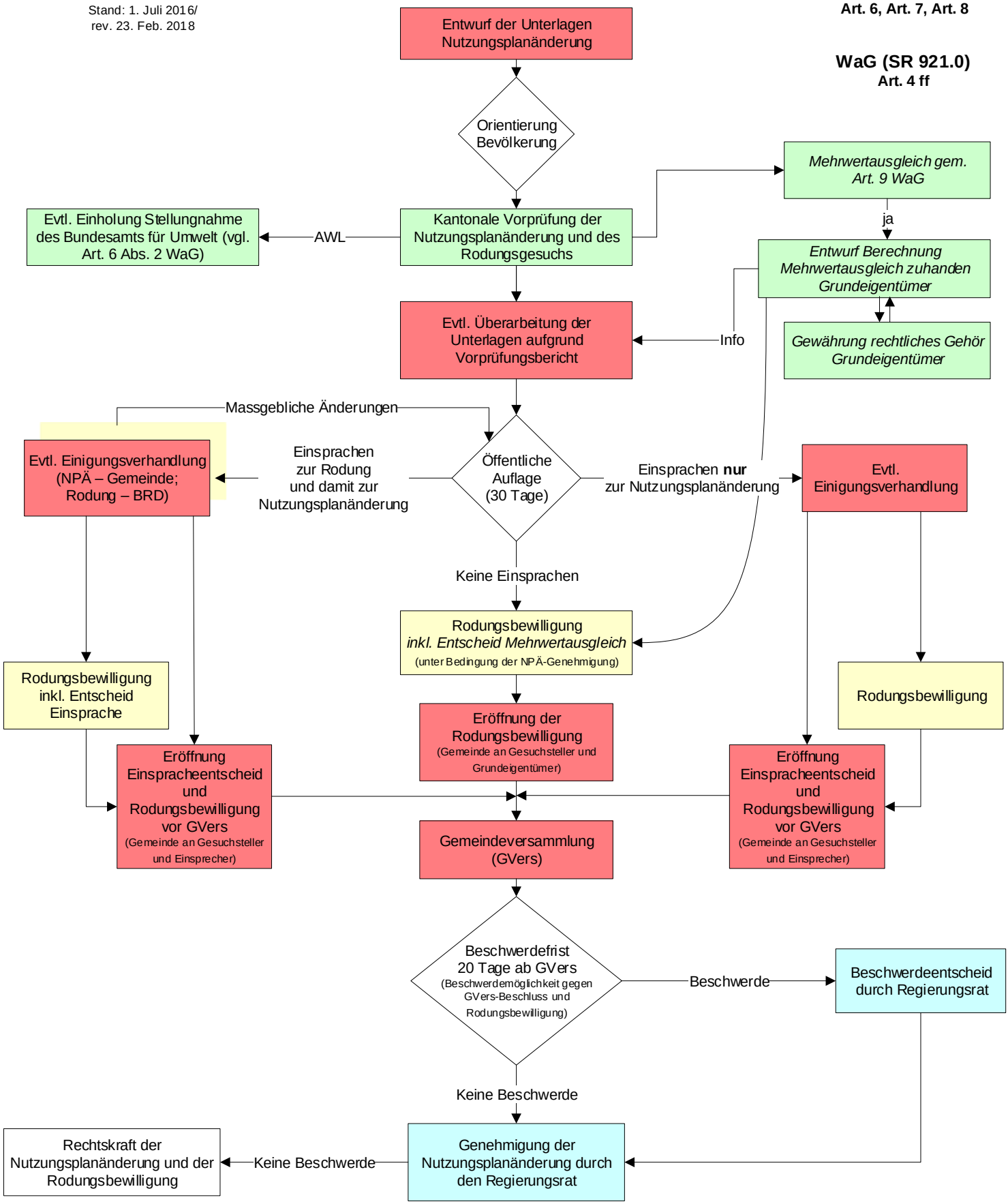
Stand: 1. Juli 2016/
rev. 23. Feb. 2018