Kanton Obwalden

Beilage 2

Richtplan für das Wanderwegnetz 2016

Legende

- Aufgehobene Wege (ca. 195 km)
- Bestehendes Wanderwegenetz (ca. 972 km)

Vom Regierungsrat erlassen mit RRB-Nr. 64 vom 6. September 2016

Der Landammann: _____ Der Landschreiber: _____

Vom Kantonsrat genehmigt am: _____

Der Präsident: _____ Die Ratsschreiberin: _____
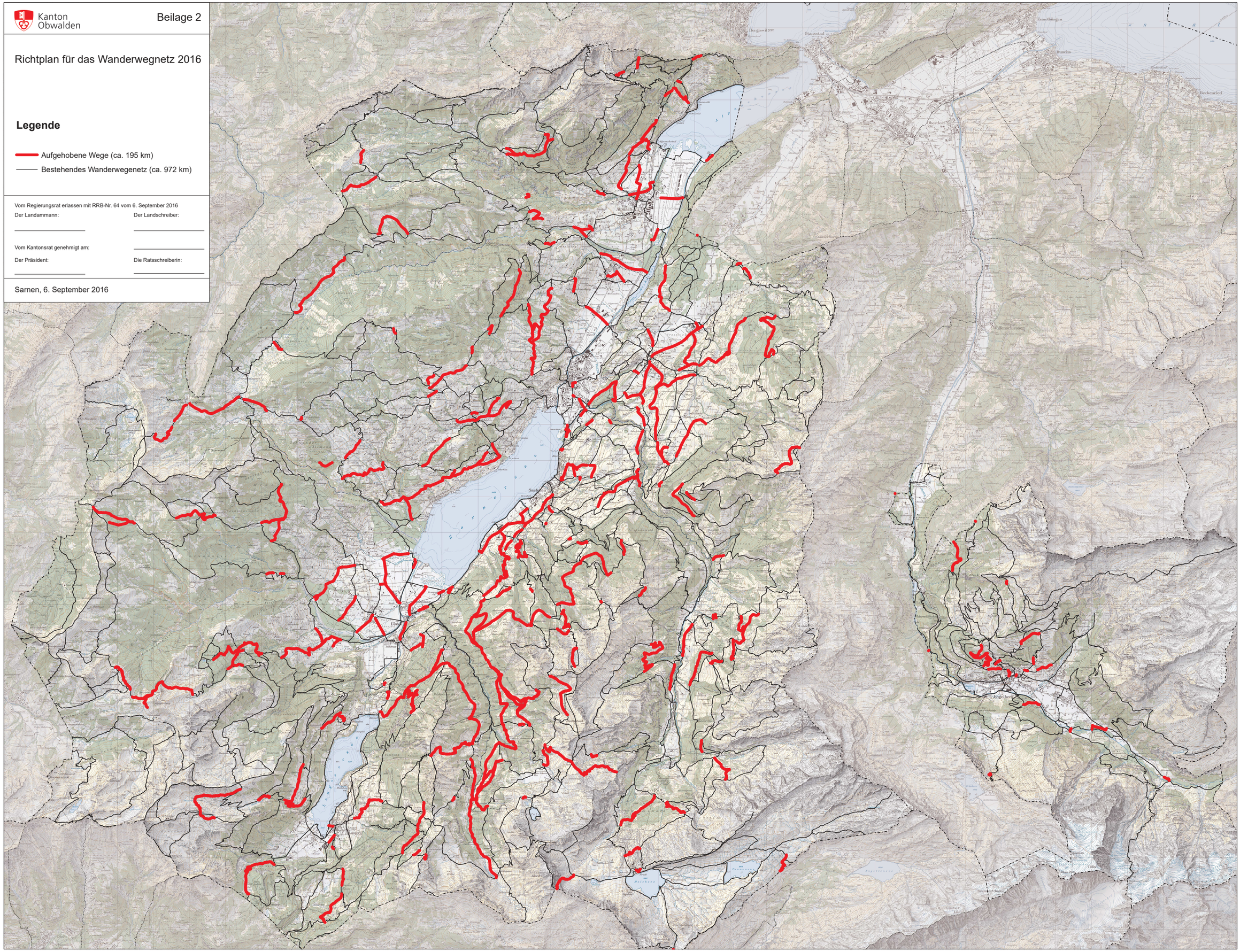
Sarnen, 6. September 2016